

L'Africa come una pattumiera, scoperto a Genova un traffico di rifiuti pericolosi

LINK: https://genova.repubblica.it/cronaca/2020/06/11/news/l_africa_come_una_pattumiera_scoperto_a_genova_un_traffico_di_rifiuti_pericolosi-258931...

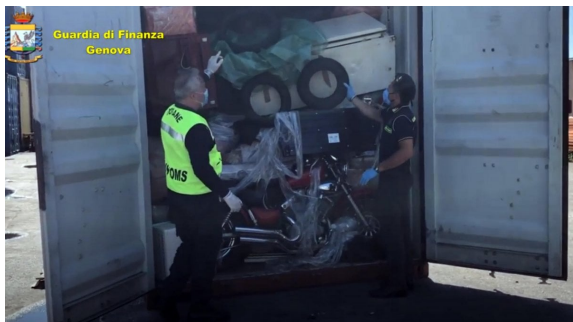

L'Africa come una pattumiera, scoperto a Genova un traffico di rifiuti pericolosi Finanza e dogane denunciano 16 persone per una rotta fra Italia e Senegal, Marocco e Nigeria 11 giugno 2020 (ansa) Oltre 130 tonnellate di rifiuti sequestrati e 16 persone denunciate. E' il bilancio dell'operazione "Spedizione pericolose", portata avanti per più di un anno dal II Gruppo Genova della Guardia di Finanza e dall'Agenzia delle Dogane per contrastare le spedizioni illecite di rifiuti dal porto di Genova e di Pra' verso l'Africa. Parti di automobili, motocicli e rifiuti elettronici sono stati rintracciati dal marzo dello scorso anno ad aprile all'interno di sei furgoni e dieci container diretti in Senegal, Marocco, Nigeria, Costa d'Avorio. Secondo le direttive della Procura di Genova, per non gravare sui soldi pubblici, i rifiuti intercettati sono stati immediatamente smaltiti tramite aziende specializzate con la spesa a

carico dei responsabili delle spedizioni illegali: uomini di origine senegalese e nigeriana, principalmente residenti in Lombardia ma anche in Liguria. In alcuni casi, accertata l'origine furtiva dei rifiuti, i responsabili sono stati denunciati anche per il reato di ricettazione. L'operazione Spedizioni Pericolose ha evidenziato come il porto di Genova sia il punto di riferimento per lo smaltimento illegale dei rifiuti nel Nord Italia. I rifiuti, soprattutto **raee** (ovvero i rifiuti di apparati elettrici ed elettronici), vengono consegnati dai titolari di sfasciacarrozze, magazzini o depositi merci a piccoli gruppi organizzati che con questa attività illegale consentono agli imprenditori di evitare i costi di gestione e smaltimento dei rifiuti previsti dalla legge.